

ROMANIA
JUDETUL GALATI
COMUNA UMBRARESTI
CONSILIUL LOCAL

HOTARAREA nr.6
din 23.01.2020

privind: constatarea dreptului de proprietate privata asupra terenului in suprafata de 4281 mp teren arabil situat in intravilanul localitatii Cv 2 P 6/5 sat Condrea

Initiator: Stoica Paraschiv, primarul comunei Umbraresti, judetul Galati;
Nr.inregistrare si data depunerii proiectului de hotarare: 344 din 17.01.2020

Consiliul local al comunei Umbraresti, judetul Galati, intrunit in sedinta ordinara din data de 23.01.2020;

Avand in referatul de aprobare al initiatorului inregistrat sub nr. 345 din 17.01.2020;

Avand in vedere raportul de specialitate al compartimentului de resort din aparatul de specialitate al primarului, inregistrat sub nr. 346 din 17.01.2020;

Avand in vedere avizele comisiilor de specialitate ale consiliului local;

Avand in vedere prevederile art. 31 alin.(2) din Legea nr.18/1991, cu modificarile si completarile ulterioare;

Avand in vedere prevederile art.354 din O.U.G. nr.57/2019 privind Codul administrativ;

Avand in vedere prevederile art.129 alin.(2) lit.c) din O.U.G. nr. 57/2019 privind Codul administrativ;

In baza art.139 alin.(2) si ale art.196 alin.(1) lit.a) din O.U.G. nr. 57/2019 privind Codul administrativ;

HOTARASTE:

Art.1. Se constata dreptul de proprietate privata asupra terenului in suprafata de **4281 mp teren arabil situat in intravilanul localitatii Cv 2 P 6/5 sat Condrea**, conform planului de situatie anexat la prezenta, avand urmatoarele vecinatati:

- Nord –proprietatea Pichiu Gheorghe-Gicu si Matei Toader
- Sud – proprietatea Pogor Ion
- Est – drum de acces
- Vest – Paduraru Romeo

Art.2. Prezenta hotarare se va comunica Institutiei Prefectului, judetul Galati si se va aduce la cunostinta publica prin grija secretarului comunei.



CONTRASEMNEAZA,
SECRETAR,
ANDRONIC GEORGETA

MEMORIU TEHNIC

1. Adresa imobil: Jud. Galați, Com. Umbraresti, Cv2 P6/5, sat Condrea

2. Scopul lucrării: Plan de amplasament realizat in vederea actualizarii inventarului bunurilor care aparțin domeniului privat al Comunei Umbraresti

3. Scurtă prezentare a situației din teren:

Planul de amplasament a fost realizat in baza masuratorilor efectuate la indicatiile reprezentantului primariei Umbraresti .

Terenul a fost identificat in Cv2 P 6/5 sat Condrea cu suprafata de 4281 mp.

Imobilul este partial imprejmuit

4. Operațiuni topo-cadastrale efectuate*:

Sistemul de coordonate folosit la intocmirea documentatie este sistemul steriografic 1970.

Nu au fost folosite puncte din rețeaua geodezica de stat ci s-au folosit statiile de referinta amplasate la Tg. Bujor, Braila si Focsani.

Masuratorile au fost efectuate cu echipament GPS Stonex V 30 v2.

Prelucrarea masuratorilor s-a realizat folosind Autocad 2002 avand in vedere si intabularile anterior efectuate.

Calculul suprafetelor a fost realizat folosindu-se același program.

Data:19.11.2019



Plan de amplasament și delimitare a imobilului

Scara 1: 2000

Nr. cadastral	Suprafața măsurată a imobilului (mp)	Adresa imobilului
	4281 mp	Cv2 P6/5 sat Condrea
Nr. Cartea Funciară	Unitatea Administrativ Teritoriala (UAT)	
	UMBRARESTI	

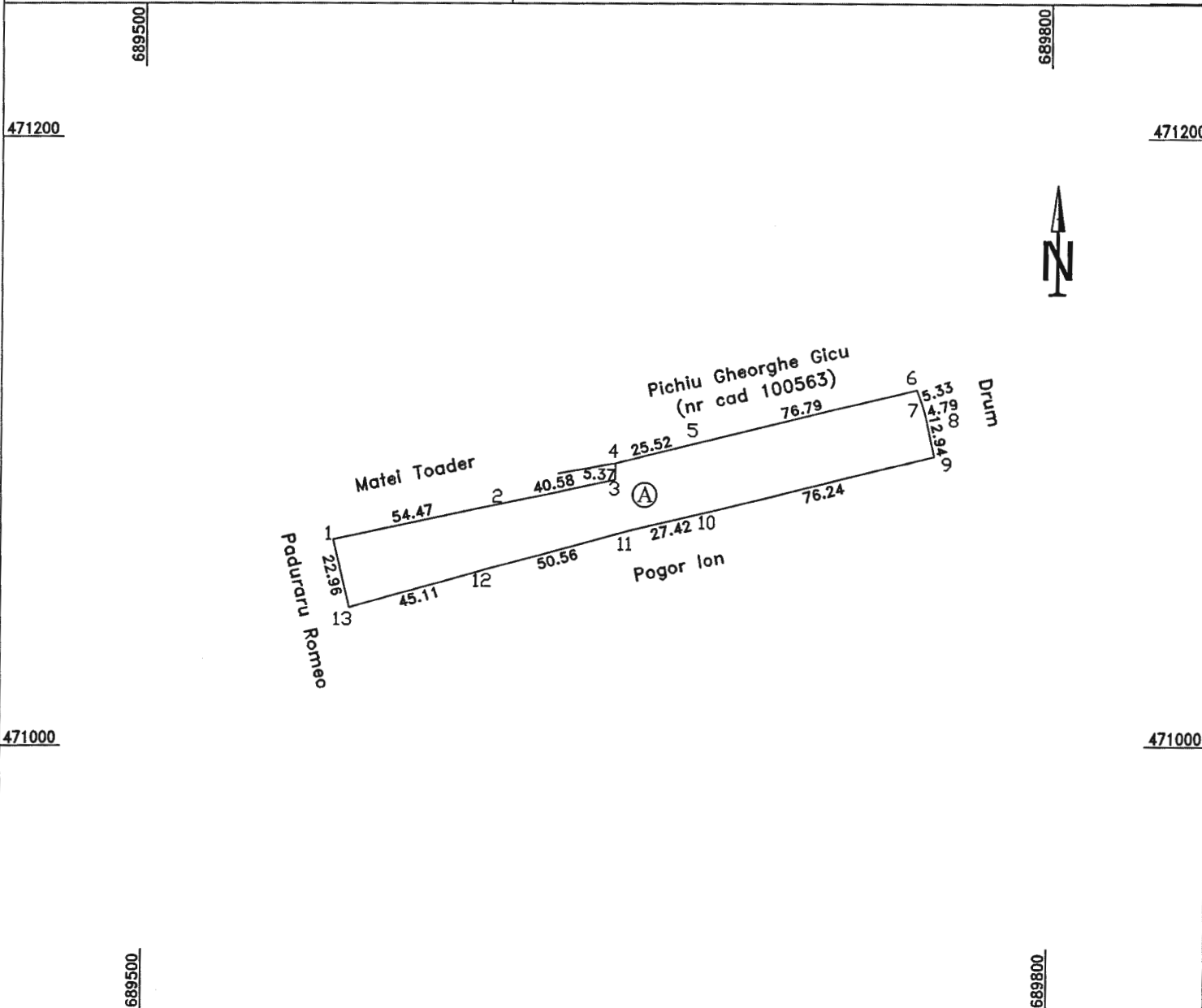

A. Date referitoare la teren

Nr. parcelă	Categoria de folosință	Suprafața (mp)	Mențiuni
1	Arabil	4281 mp	Imobilul este partial imprejmuit.
	Total	4281 mp	

B. Date referitoare la construcții

Cod	Destinația	Suprafața construită la sol (mp)	Mentuni

Total

Suprafața totală măsurată a imobilului = 4281 mp

Suprafața din act = 4281 mp

Executant, B.F.A. Căulea Noni Marinel

Confirm executarea măsurătorilor la teren, corectitudinea întocmirii documentației cadastrale și corespundența acesteia cu realitatea din teren.

Inspector

Confirm introducerea imobilului în baza de date integrată și atribuirea numărului cadastral

Semnătura și parafă